

M. Abadashev
Præmie, Die Schwalbe 1930/iii

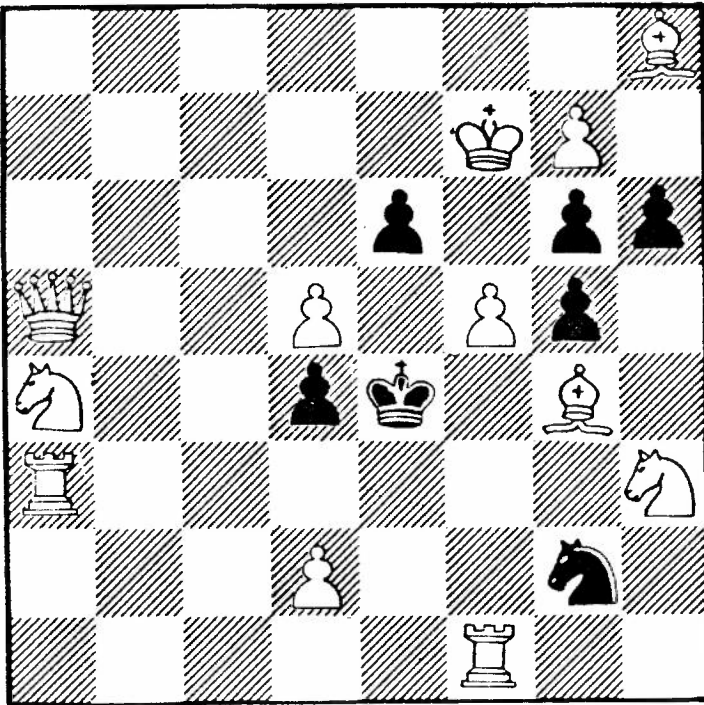

Udskrevne turneringer

For at spare plads vil vi fremover benytte følgende system:

A. Opgavens art, evt. tema. B. Indsendelsesfrist. C. Maximum antal opgaver. D. Antal diagrammer af hver opgave. E. Indsendelsesadresse. F. Dommer. G. Præmier. * Nærmere oplysninger kan rekvireres hos Jan Mortensen.

British Chess Problem Society.

1) In memoriam Comins Mansfield.
A. 2+. F. V. Tschepischnij.

2) In memoriam Gerald Anderson
A. Reflexmat i 2. F. Paul Valois.

1+2) B. 1985-03-28. C. 3. D. 2.
E. L. Citeroni, 33 Erridge Road, Merton Park, London SW19 3JA. G. Bogpræmier og lign.

Scacchi e scienze applicate. 1.

1. tematurning. A. 2+ med motivveksel. *. B. 1985-04-30. D. 1. E. Dott. Federico Alliney, Via Castelfidrado 3, I-35100 Padova. F. G. Mirri. G. 50000+30000+20000 Lit. + litteratur for HO og RO.

Pedagógusok Lapja. XVIII Informalturnering. A. Alle typer og trækantal med følgende tema: I alle træk - undtaget mattrækket - skal en egen og en af modstanderens brikker bindes. B. 1985-03-15. E. Paul Siklósi, Köszeg u. 21, H-1141, Ungarn. F. Som E.

Rekonstruktionsopgaven

Der var 4 indsendere denne gang. 2 af disse fandt forfatterens stilling, nemlig Kari Valtonen og Iver Pedersen. Se diagrammet. Det er en taskopgave med 6 B₂-varianter (B₂ = sort selvblokade, der besvares med selvspærring for en garderende hvid brik).

Bjarne Blikeng fjerner Da5 og Ta3 og tilføjer hTb5 og hBd2. Derved forsvinder den ene B₂-variant; 1 - d3 2 Sc3+ er nu en ren sort dækningsopgivelse. Opgaven er stadig korrekt, og betragtet som løsning til en rekonstruktionsopgave er denne stilling fuld gyldig. Iver Pedersen så også denne mulighed. Men af den grund at betragte IP som den bedste løser er nok ikke korrekt; i rekonstruktionsopgaver tæller biløsninger ikke med.

Hvid konge skal stå på f7 ellers er der biløsning ved 1 g8D. Dette havde Svend Aaholst overset.

Vi prøver en rekonstruktionsopgave af en anden type denne gang.

Førstetrækket fremkalder 3 trusler, men der er ingen dualer i opgaven. 1 - LxS 2 TxB+. 1 - L~ 2 Sc7+. 1 - SxS 2 Td7+. 1 - S~ 2 S+. 1 - KxS 2 Lc4+.

Indsendelser til Jan Mortensen inden 15 februar 1985. Ingen præmier!

Definitioner

2921: PV-circe = pladsveksel-circe. De 2 brikker bytter plads, d.v.s. den slående brik dukker op på den slående briks udgangsfelt. Efter slaget Tx d5 står der altså et hvidt tårn på d5 og en sort løber på d6.

2025: Promotion hydra: Se definitionen i sidste nummers bilag.

Næste møder

10 januar 1985

14 februar 1985

14 marts 1985